

ROMEINSE RIJK

stad in de late oudheid residentie van de keizer in het westelijke deel van het Romeinse Rijk. Trier combineert locaties op de Werelderfgoedlijst van UNESCO, Romeinse monumenten en archeologische vondsten tot een onvergelykbare blik in de Romeinse cultuur van stad en alledag.



Wachstum durch Innovation – EFRE



Die touristische Erschließung der römischen UNESCO-Welterbestätten: „Trier - Zentrum der Antike“ wurde von der Europäischen Union aus dem Europäischen Fonds für regionale Entwicklung und vom Land Rheinland-Pfalz kofinanziert.

CENTRALE INFORMATIE:

Generaldirektion Kulturelles Erbe Rheinland-Pfalz
Direktion Rheinisches Landesmuseum Trier
Weimarer Allee 1 · D-54290 Trier
Tel. +49 (0) 651 9774-0
landesmuseum-trier@gdke.rlp.de

Burgen Schlösser Altertümer

Rheinland-Pfalz | Bezoekersservice
Tel. +49 (0) 651 460 8965
info@burgen-rlp.de

Trier Tourismus und Marketing GmbH

Afdeling Toeristeninformatie
An der Porta Nigra · D-54290 Trier
Tel. +49 (0) 651 97808-0
info@trier-info.de · www.trier-info.de

AFBEELDINGEN:

Generaldirektion Kulturelles Erbe Rheinland-Pfalz
Burgen Schlösser Altertümer
Rheinisches Landesmuseum Trier (Th. Zühmer)
Trier Tourismus und Marketing GmbH
srg Werbeagentur Mannheim

VERSIE:

Seizoen 2017. Veranderingen voorbehouden.

www.zentrum-der-antike.de
www.gdke-rlp.de
www.burgen-rlp.de
www.landesmuseum-trier.de

Wij doen de geschiedenis weer leven.



Rheinland-Pfalz

GENERALDIREKTION
KULTURELLES ERBE

VEROVER HET

Nergens anders ten noorden van de Alpen is de Romeinse tijd zo authentiek te beleven als in Trier. Hier vindt u het centrum van de oudheid in Duitsland. Trier behoorde ooit tot de grootste metropolen van het Romeinse Rijk. Als bloeiend handelscentrum en bestuurlijk centrum werd de

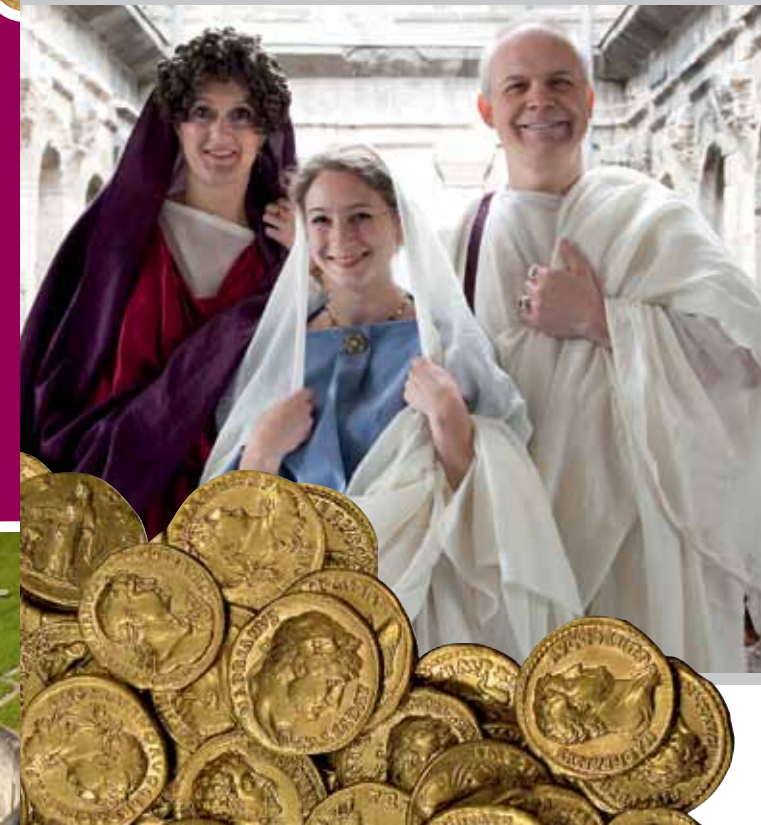
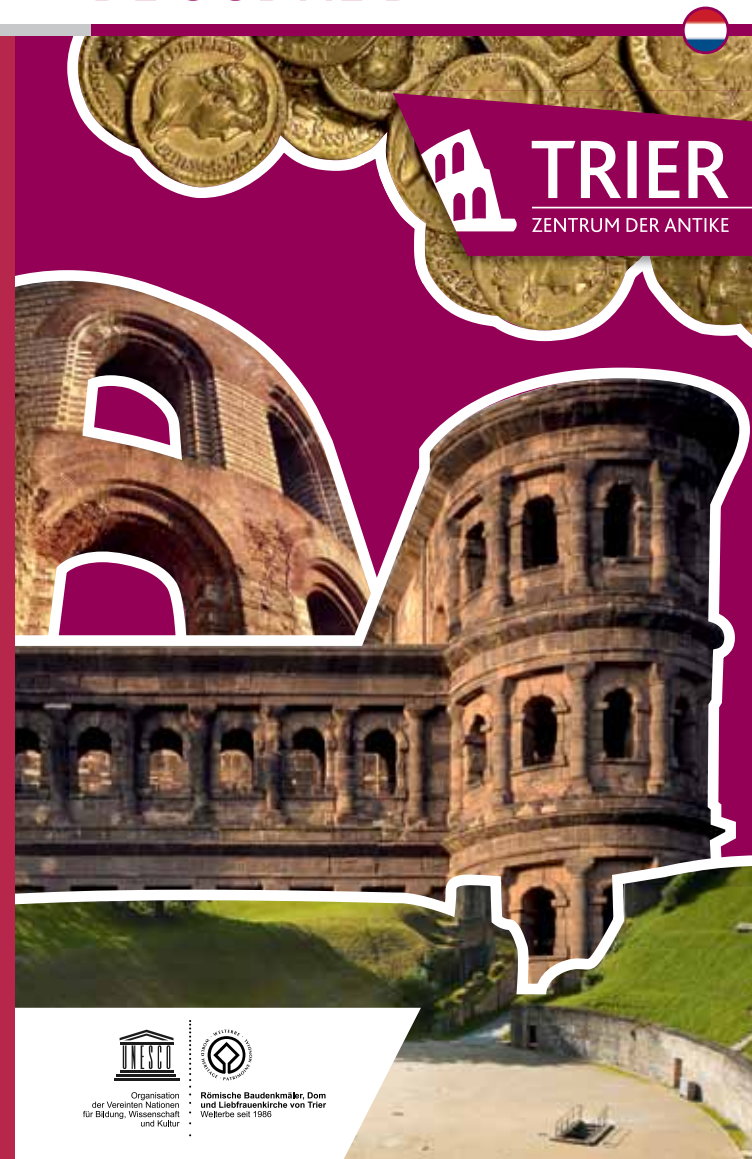

Organisation
der Vereinten Nationen
für Bildung, Wissenschaft
und Kultur



Römische Baudenkmäler, Dom
und Liebfrauenkirche von Trier
Weiberbe seit 1986

HEEL ROME VANAF 12 EURO – MET DE ANTIKENCARD TRIER

Ontdek het centrum van de oudheid met slechts één ticket. De ANTIKENCARD BASIC omvat de entree tot twee Romeinse gebouwen van uw keuze en het Nationaal Museum.

Met de ANTIKENCARD PREMIUM kunt u vier Romeinse monumenten – Porta Nigra, het Amfitheater, Keizerlijke Thermen en Thermen aan de veemarkt – en het Landesmuseum bezoeken. Bovendien bieden beide kaarten korting op de toegang tot het mediatheater "Im Reich der Schatten", het Stadsmuseum Simeonstift, het Museum am Dom Trier, en een korting van 10 procent voor de Romeinse toga- en ontdekkingstochten van de Trier Tourismus und Marketing GmbH.

In de ANTIKENCARD BASIC en PREMIUM is de entree voor maximaal vier kinderen tot 18 jaar inbegrepen. Beide kaarten zijn in het hele kalenderjaar geldig.



ANTIENCARD BASIC	€ 12,00
ANTIENCARD PREMIUM	€ 18,00
ANTIENCARD GROEP*	€ 10,00
ANTIENCARD SCHOOL**	€ 6,00

* Toegang tot twee Romeinse gebouwen en het Landesmuseum in een groep vanaf 15 personen. Geldig een week vanaf aankoop, geen extra kortingen.

** Toegang tot vier Romeinse monumenten en het Landesmuseum in groepsverband. Geldig een week vanaf aankoop, geen extra kortingen.

U krijgt de ANTIENCARD bij alle Romeinse gebouwen, in het Rhenisches Landesmuseum en de Toeristeninformatie Trier.

MONUMENTEN VAN DE OUDHEID



PORTA NIGRA

Kolossale stadspoort en fortificatie: Dit kenmerkende oriëntatiepunt van Trier gunt ons een blik in het Romeinse verleden van Augusta Treverorum, de oudste stad van Duitsland. Ontdek bij een bezoek de spannende bouwgeschiedenis van de best bewaard gebleven stadspoort ten noorden van de Alpen.

AMFITHEATER

Het in de tweede eeuw na Chr. gebouwde amfitheater van Trier bood plaats aan bijna 18000 toeschouwers. De arena was het populaire toneel van een vaak bloeddorstig amusementsprogramma. Aan de rand van de arena de kunt u de ruimtes van de gladiatoren en de wilde dieren bezichtigen.



KEIZERLIJKE THERMEN

Het bouwwerk uit de late oudheid staat voor de tijd van de vierde tot vijfde eeuw. Een spannende animatiefilm illustreert dit tijdperk, waarin Trier keizerlijke residentie en daarmee een van de belangrijkste metropolen van het Romeinse imperium was. Ook het

indrukwekkende ondergrondse labyrint van dienstgangen van de enorme ruïnes nodigt u uit tot een ontdekkingsreis.

OPENINGSTIJDEN ROMEINSE GEBOUWEN

Porta Nigra, Keizerlijke Thermen, Amfitheater, Barbarathermen:
jan – feb/nov – dec 9 – 16 uur maart 9 – 17 uur
april – september 9 – 18 uur oktober 9 – 17 uur

Thermen aan de veemarkt: 9 – 17 uur (maandag gesloten, behalve op feestdagen)

TOEGANGSPRIJZEN:

Volwassen € 4,00, Gereduceerd tarief € 3,00 en verdere kortingen

MULTIMEDIAGIDS Porta Nigra en Keizerlijke Thermen (D, E, F, NL): € 2,00

De Multimediagids is ook kosteloos beschikbaar voor uw smartphone.

Meer informatie op: www.zentrum-der-antike.de

BARBARATHERMEN

De monumentale thermen uit de tweede eeuw na Chr. waren met een grootte van meer dan vier hectare – wat ongeveer overeen komt met zes voetbalvelden – het op een na grootste kuuroord van het hele Romeinse Rijk en een wellness-oase voor zijn bezoekers. De bezoekers kunnen het hele terrein van de thermen verkennen via een loopdad dat langs negen stations voert.



THERMEN AAN DE VEEMARKT

In de thermen aan de veemarkt zijn archeologische getuigenissen van een Romeins kuuroord en restanten van een klooster blootgelegd. De vondsten van verschillende bouwfases bieden een blik op de stadsgeschiedenis van Trier. De bewaarde stukken zijn tentoongesteld in een indrukwekkend glazen gebouw van de architect Oswald. M. Ungers, waarin ook regelmatig exposities plaatsvinden.



RHEINISCHES LANDESMUSEUM TRIER

Het Rhenisches Landesmuseum Trier is een van de belangrijkste musea voor de Romeinse oudheid in Europa. Highlights zijn de grootste goudschat uit het Romeinse keizertijdperk, de grootste mozaïekcollectie ten noorden van de Alpen en het ruimtetheater "Im Reich der Schatten", een unieke multimediashow te midden van enorm Romeinse grafmonumenten.



OPENINGSTIJDEN LANDESMUSEUM

Di – Zo 10 – 17 uur, maandag gesloten
Voor groepen onder begeleiding van Di – Vr na aanmelding vooraf vanaf 9.30 uur geopend.

TOEGANGSPRIJZEN:

Volwassen: museum € 8,00, Im Reich der Schatten-Show € 8,50, combikaart € 10,50
Gereduceerd tarief: museum € 6,00, Im Reich der Schatten-Show € 6,50, combikaart € 7,50

AUDIOGIDS (D, E, F, NL; D voor kinderen):

In de toegangsprijs inbegrepen, voor zover beschikbaar, reserveren is helaas niet mogelijk.

Meer informatie op: www.landmuseum-trier.de

REIS IN HET VERLEDEN

In Trier stuit u keer op keer op getuigenissen van de oudheid. Hier wachten negen werelderfgoedlocaties van de UNESCO op u: Porta Nigra, Amfitheater, Keizerlijke Thermen, Barbarathermen, Basilica van Constantijn, Romeinse brug en de Zuil van Igel (Igeler Säule) bij Trier, plus de Dom van Trier en de Liebfrauenkirche. De in de Eifel gelegen Romeinse Villa Otrang is ook altijd een reisje waard.



Verken Trier ook met een van de regelmatige rondleidingen:

- Stadsrondleidingen met bezichtiging van de Romeinse gebouwen, bij nacht of met "historische persoonlijkheden".
- Avonturentochten (*Duitstalg*) in de Romeinse gebouwen Porta Nigra, Keizerlijke Thermen en Amfitheater.

Te boeken bij:

Trier Tourismus und Marketing GmbH
Afdeling Toeristeninformatie
An der Porta Nigra · D-54290 Trier
Tel. +49 (0) 651 97808-0,
info@trier-info.de · www.trier-info.de



Bezoek bovendien de andere musea in Trier:

MUSEUM AM DOM: www.museum-am-dom-trier.de

STADTMUSEUM SIMEONSTIFT: www.museum-trier.de

KARL-MARX-HAUS TRIER: www.fes.de/karl-marx-haus